

¿Piensa que usar cartuchos de marcas baratas es una forma de ahorrar dinero? Piénselo más detenidamente.

La compra de suministros para la impresora es sólo una parte los costos de impresión de su empresa.

¿Ha calculado cuánto le cuesta el hecho de que su impresora no esté alcanzando el rendimiento adecuado? ¿Cuánto cuando la calidad de la imagen no es buena? ¿Cuando los usuarios tienen que volver a imprimir debido a resultados inaceptables en la calidad de impresión?

¿Qué sucede si el uso de un tóner de marcas no originales produce fugas y provoca que la impresora quede fuera de servicio durante unas pocas horas o días?

Agregue a todo esto los costos de las pérdidas por baja productividad debido al tiempo de inactividad. ¿Qué pasará con los costos adicionales por llamadas de servicio, piezas y mano de obra?

¿Vale la pena comprar cartuchos de marcas no originales? ¡No, cuando usted se da cuenta de que los costos ocultos realmente hacen subir su precio!

Proteja su inversión

Todos los cartuchos de tóner originales de Lexmark se han fabricado con el más alto nivel y cuentan con un límite de tiempo de vida garantizado por Lexmark.¹

Utilice sólo consumibles originales Lexmark para garantizar que su impresora Lexmark opere según el desempeño anunciado.



Un estudio independiente realizado por Buyers Laboratory Inc. (BLI), muestra que los suministros de Lexmark superaron constantemente seis marcas de remanufacturados.

Es evidente que los cartuchos de tóner de marcas no originales no son la ganga que dicen ser.²

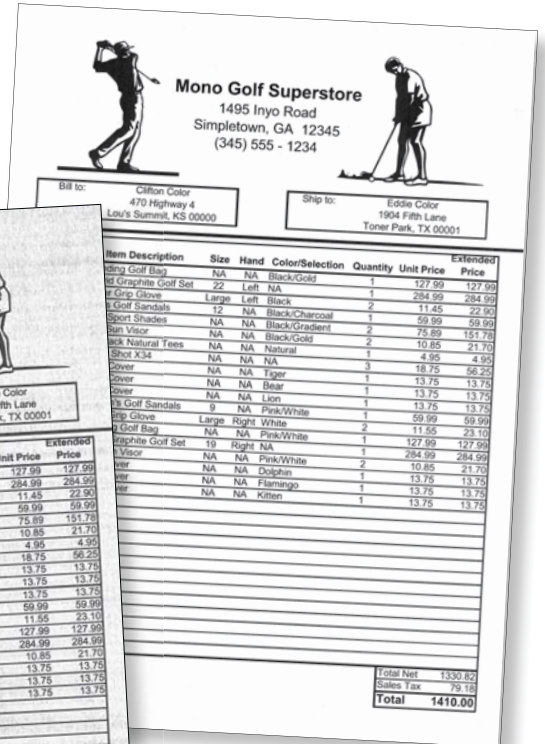

Impreso con originales Lexmark

Impreso con toners no originales

"El cartucho Lexmark T644 de rendimiento extra alto, mostró un buen desempeño consistente a través de la prueba BLI, y superó las marcas de cartuchos remanufacturados en general en términos como páginas producidas, calidad de imagen y fiabilidad."

Anthony Polifrone, BLI Director Gerente

	Lexmark originales	Marcas no originales
Rendimiento general del cartucho	✓ Consistente y confiable	No igual que nuevo
Rendimiento fiable de impresión	✓ 100% de cartuchos cumple expectativas de rendimiento	31% de errores por cartucho ²
Páginas realmente impresas	✓ 100%	23% menos páginas que Lexmark ²

Promedio de páginas impresas por cartucho

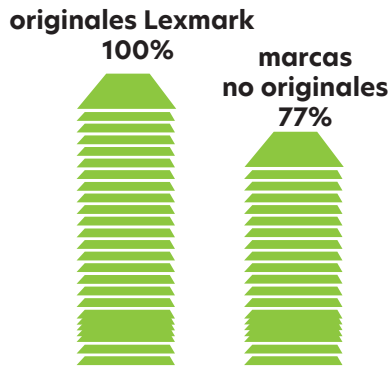

En la prueba de BLI, los cartuchos de marcas no originales tuvieron un promedio de 23% menos páginas que los cartuchos originales T644 de Lexmark

Mejor Juntos = Valor excepcional

Las impresoras Lexmark y suministros originales Lexmark están diseñados para funcionar mejor en conjunto—lo que proporciona una calidad de impresión excelente desde la primera impresión hasta la última. Los cartuchos originales de Lexmark entregan consistentemente imágenes de calidad premium y son la mejor opción para su dispositivo láser Lexmark. No es ninguna coincidencia que “Mejor Juntos” significa un valor excepcional.

Minimizar los riesgos y los costos ocultos. El uso de cartuchos de marcas no originales realmente no ahorra dinero. De hecho, una investigación reciente hecha por BLI, demuestra que podría costarle más a largo plazo porque en un estudio realizado, los cartuchos de marcas no originales imprimieron 23% menos páginas en promedio que el tóner del cartucho original Lexmark.

Insista en lo mejor. Los cartuchos originales de Lexmark se han probado para un estándar ISO de rendimiento de página y se entregan a través de una red de suministro bien desarrollada. Nunca estará decepcionado como con los cartuchos de marcas no originales.

“Me gusta mucho el programa de reciclaje de Lexmark, ya que garantiza que los cartuchos utilizados sean recuperados, reutilizados o reciclados y que los productos se utilizan hasta el final de su vida.”

Fabrice Dhalenne
IT Infrastructure Manager, Henkel

Espere obtener calidad y confiabilidad

No ponga el peligro su gestión. La excelencia en el diseño y los altos estándares de producción de los cartuchos de impresión Lexmark le da la confianza de que obtendrá una impresión consistente y confiable de su impresora. ¿Por qué correr riesgos con toners de marcas no originales?

Confíe en la calidad. Los cartuchos de toners originales Lexmark mostraron una excelente calidad de imagen y cero fallas a lo largo de un estudio independiente llevado a cabo por Buyers Laboratory Inc. (BLI). En el mismo estudio, los cartuchos de marcas no originales mostraron un desempeño con una tasa del 31% de fracasos y cinco de las seis marcas produjeron imágenes de pobre calidad.

Confíe en los expertos. Los consumibles originales de Lexmark se producen con los últimos avances de ingeniería y se someten a pruebas rigurosas. Con toners de marca no originales, usted corre el riesgo de recibir componentes de calidad muy reducida.

“El hecho de que los cartuchos remanufacturados tuvieran un precio menor fue, inicialmente, algo atractivo, pero muy pronto se demostró que con ellos no estábamos consiguiendo el rendimiento esperado, que la calidad de impresión era muy mala y el tóner remanufacturado estaba causando roturas frecuentes en las impresoras.”

**Director del Sistemas de Tienda
Leading U.S. Retail Pharmacy Chain**

Diseño sostenible

Utilice menos cartuchos. Las impresoras y suministros Lexmark están diseñados para ser respetuosos con el medio ambiente y minimizar el impacto medioambiental de la impresión. Utilice Lexmark Extra Alto Rendimiento y cartuchos de tóner Alto Rendimiento de larga duración para preservar los recursos y reducir el número de cartuchos utilizados durante la vida útil de la impresora.



Reciclar cartuchos usados. El Programa de recolección de cartuchos de Lexmark (LCCP) ofrece una variedad de métodos gratis y fáciles para devolver los cartuchos de Lexmark para su reciclaje.³ Los cartuchos láser Lexmark contienen hasta el 28% de plástico reciclado después de su consumo, y las cajas de embalaje del cartucho de tóner están diseñadas para su reutilización.

1 Vea la declaración de garantía limitada de Lexmark. 2 Leer la prueba personalizada Bli Julio 2010 Custom: Cartuchos Láser Genuinos Lexmark vs. seis marcas de cartuchos remanufacturados. 3 Valido en los EE.UU., Canadá, Alemania, Austria, Bélgica, Bosnia y Herzegovina, Bulgaria, Croacia, Rep. Checa, Dinamarca, Finlandia, Francia, Alemania, Grecia, Hungría, Irlanda, Israel, Luxemburgo, Países Bajos, Noruega, Polonia, Portugal, Rumania, Serbia, Eslovaquia, Eslovenia, España, Suecia, Suiza, Reino Unido.